Prague Peak Education Fund

Výroční zpráva za rok 2017

OBSAH VÝROČNÍ ZPRÁVY:

Obsah

1. PŘEDSTAVENÍ ORGANIZACE:.....3

2. Z NADAČNÍ PRÁCE V ROCE 2017:.....5

2.1 Grab the Reader 5
2.2 Vzdělávací program SMART.....6
2.3. Podpora základní a mateřské školy při Fakultní Thomayerově nemocnici 7
2.4. Nový název.....8

3. HEAVY HITTERS CHARITY SOFTBALL TOURNAMENT FOR EDUCATION 2017.....9

3.1.Jarní turnaj.....10
3.2. Podzimní turnaj.....11

4. PODĚKOVÁNÍ PARTNERŮM.....14

5. ÚČETNÍ UZÁVĚRKA.....15

1. Představení organizace:

Nadační fond Prague Peak Education Fund (dříve Prague Post Endowment Fund) založen v roce 1992 je zapsán v nadačním rejstříku vedeném u Městského soudu v Praze v oddílu N, vložce číslo 235.

Sídlo organizace: Zborovská 58, 150 00 Praha 5

Telefon.: +420 736 765 154

E-mail: education@ppef.cz

Webové stránky: www.ppef.cz

IČO: 48548987

DIČ: CZ48548987

Číslo účtu: 178022282/0300 u ČSOB, pobočka Lazarská 6, Praha 1

Hlavní cíle organizace:

Podporovat vzdělávání a zvyšovat kvalitu výuky anglického jazyka přes organizaci Ministerstvem školství akreditovaných jazykových kurzů. Cílem je školit učitele anglického jazyka tak, aby byli následně efektivně schopni předat jazykové dovednosti svým studentům, pro které je cizojazyčnost klíčová. Zvyšujeme kvalitu výuky angličtiny zakládáním anglojazyčných knihoven po celé republice.
Dále podporujeme toleranci a mezinárodní porozumění skrze Ministerstvem školství akreditované semináře o Multikulturní výchově a u učitelů i žáků tak povzbuzujeme mezinárodní myšlení a aktivní a zodpovědné zapojení do komunit.

Správní rada:

Alena Fialová
Předseda správní rady

Hana Pexová
Člen

Karolína Tučková
Člen

Julius Müller
Revizor

Zaměstnanci:

Šimona Huitric, ředitelka
Ivana Křížová - účetnictví
Kristýna Moješčíková – design materiálů
Andrea Deutschová – mzdová účetní
Daniela Clarke – lektorka kurzů

Dobrovolníci :

Alžběta Müllerová
Eva Jeřábková
Anna Vaňková
Ivana Henelová
Kristýna Machová
Karolína Tučková
Pavel Pražák
Marianna Černá

2. Z nadační práce v roce 2017:

2.1 Grab the Reader

Od roku 2011 se nadační fond věnuje vytváření anglických knihoven na základních a středních školách. Tento projekt je pokračováním aktivit nadačního fondu s cílem zvyšovat kvalitu výuky angličtiny v České republice. Školy, které jsou v rámci projektu podpořeny vybíráme na základě výběrového řízení – hodnotíme využití knih, práci s knihami v hodině a ve volnočasových aktivitách žáků.

Školy v České republice mají jen omezené množství prostředků na nákup pomůcek pro vyučování, které navíc každým rokem klesá. Protože Nadační fond Prague Peak Education Fund dlouhodobě podporuje výuku anglického jazyka, rozhodli jsme přispět k vybudování anglojazyčné knihovny na vybraných školách v ČR.

V roce 2017 nejdříve proběhlo vyhlášení výsledků šestého kola projektu, v rámci kterého jsme vybudovali 3 anglojazyčné knihovny. Vybraným školám byly poskytnuty tituly z řady Macmillan Explorers

Ze všech žádostí byly vybrány a podpořeny tyto školy:

Základní škola Trávník, Přerov

Základní škola Bruntál, Okružní

Střední škola zemědělská a veterinární Lanškroun

V říjnu roku 2017 pak bylo vyhlášeno šesté kolo projektu, do něhož zaslalo svoji přihlášku na 60 škol z celé České republiky.

Hlavním partnerem tohoto projektu je vydavatelství Macmillan Education.

macmillan education

2.2 Vzdělávací program SMART

Nadační Fond Prague Post je akreditován MŠMT k provádění dalšího vzdělávání pedagogických pracovníků na základě zákona č.563/2004 sb. o pedagogických pracovnících (akreditace MŠMT č.j. 13557/2011-25-239).
V průběhu roku 2017 proběhy dva navazující kurzy pro učitele anglického jazyka s názvem SMART: Skills Make Ready Teachers a pod vedením skvělé lektorky Daniely Clarke se zúčastnilo 15 učitelek a učitelů z celé České republiky. Semináře se konaly v prostorách Anglo-Americké Univerzity v Praze v datech 19.5.2017 a 27.10.2017.

Cílovou skupinou semináře byli učitelé druhého stupně základních škol. Zabýval se všemi klíčovými oblastmi (například gramatika, slovní zásoba, mluvení), které je třeba neustále zlepšovat. Svým účastníkům nabídl vzdělávací řešení v těchto oblastech, a to jak teoretické, tak praktické.

Z písemné zpětné vazby účastnic a účastníků vyplývá, že kurz naplnil svoje cíle a budeme pokračovat I v roce 2018.

2.3. Podpora základní a mateřské školy při Fakultní Thomayerově nemocnici

V roce 2017 bylo správní radou Nadačního fondu schváleno rozhodnutí o pokračování podpory MŠ a ZŠ při fakultní Thomayerově nemocnici, kde se učitelé a učitelky starají o dlouhodobě hospitalizované děti a jejich výuku.

Nadační fond Prague Post poskytl škole finanční prostředky na zajištění chodu školy a školky o letních prázdninách a Vánočních svátcích, kdy tyto prostředky chybí. Dar byl využit na nákup **pomůcek, hraček a činnosti spojené s prázdninovým provozem v červenci, srpnu a Vánocemi v prosinci 2017**

Celková výše darovaných prostředků za rok 2017 činila 50 000 Kč.

Šimona Huitric, ředitelka PPEF (vlevo) a Alexandra Khodlová, učitelka ze ZŠ a MŠ při Thomayerově nemocnici v Praze.

2.4. Nový název

V průběhu roku 2017 byly změněn název Nadačního fondu na Prague Peak Education Fund a změně byly uzpůsobeny veškeré propagační materiály a webové stránky.

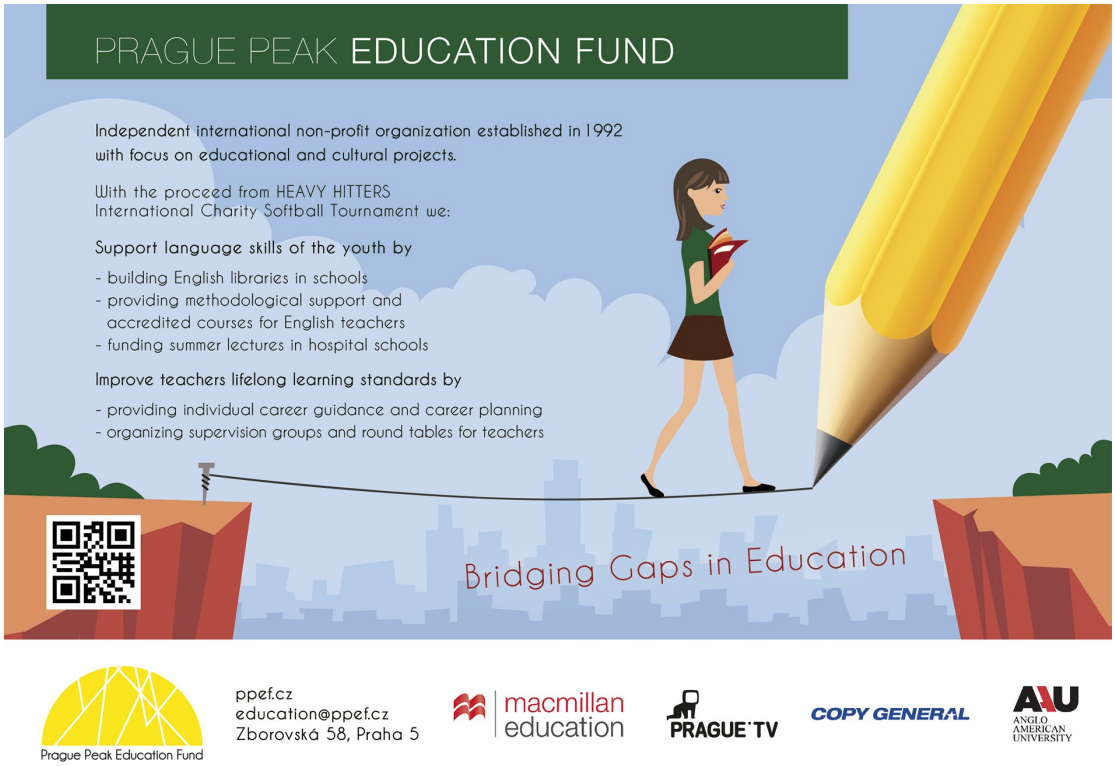

Prague Peak Education Fund

ppef.cz
education@ppef.cz
Zborovská 58, Praha 5

macmillan education

PRAGUE TV

COPY GENERAL

AAU ANGLO AMERICAN UNIVERSITY

3. Heavy Hitters Charity Softball Tournament for Education 2017

PPEF dvakrát ročně organizuje softballový turnaj, na kterém se setkávají týmy reprezentující mezinárodní obchodní komunitu. Výtěžkem z organizace turnaje PPEF získává finanční prostředky, které alokuje na vzdělávací projekty.

3.1.Jarní turnaj

Jarní turnaj se konal 13. a 14. května 2017 v Praze a zúčastnilo se ho 16 týmů. Nadační fond při něm získal 190 000 Kč, náklady činily 67 000 Kč.

Květnového turnaje se zúčastnily tyto týmy:

High Voltage (UK)
Pork and Pitchers (UK)
Soft Boiled (UK)
Game of Throws (UK)
Fire & Ice (Kuwait)
Kuwait Brewers (Kuwait)
DHL Sleepers (CZ)
Helsinki Huskies(FIN)
Golden Sombreros(UK)
Moscow Pigs (RU)
A Team, Justin Case (CZ)
Bratislava Sluggers(SK)
Untouchaballs (UAE)
The Oilers (CZ)
3M Innovators (CZ)
The CERGE-EI Invisible Hands (CZ)

3.2. Podzimní turnaj

Podzimní turnaj se konal 30.září a 1. října 2017 zúčastnilo se ho 13 týmů. Nadační fond na turnaji získal 153 000 Kč, náklady činily 56 000 Kč.

Říjnového turnaje se zúčastnily tyto týmy:

MouseRat (UK)

Manchester Mavericks (UK)

Panthers (UK)

Ballz Deep (UAE)

DHL Sleepers (CZ)

3M Innovators (CZ)

Táhla (CZ)

Twins (CZ)

Bratislava Sluggers (SK)

Dubai Sheikhs (UAE)

MOSCOW PIGS (RU)

DBSM (GER)

Oilers (CZ)

Děkujeme všem partnerům turnaje!

4. Poděkování partnerům

Nadační fond Prague Peak Education Fund naplňuje své poslání díky podpoře a pomoci řady českých i zahraničních partnerů. Děkujeme všem, kteří nás v roce 2017 podpořili a umožnili nám tak podílet se na vzdělávání v České republice.
Díky našim partnerům můžeme realizovat vzdělávací projekty pro učitele a jejich žáky po celé ČR.

Děkujeme společnosti Macmillan Education za podporu projektu Grab the Reader věnováním veškeré literatury do anglických knihoven.

Děkujeme Anglo-Americké Univerzitě v Praze za bezplatný pronájem prostor v Americkém centru v Praze v rámci organizace semináře SMART a workshopů pro zahraniční studenty.

Děkujeme společnosti Copy General, která každoročně věnuje PPEF finanční dar, v rámci kterého PPEF bezplatně realizuje kopírování a tisk všech dokumentů potřebných pro realizaci našich projektů.

Všechny projekty Nadačního fondu jsou hrazeny z výnosů naší hlavní fundraisingové akce, kterou je charitativní softballový turnaj Heavy Hitters Charity Softball Tournament for Education

5. Účetní uzávěrka

Výkaz zisku a ztráty a rozvahu přikládáme v samostatných přílohách.

Zpracovala:

Šimona Huitric, ředitelka
Ivana Křížová, účetní