Nadační fond

Prague Post Endowment Fund

PRAGUE POST
ENDOWMENT FUND

Výroční zpráva za rok 2016

OBSAH VÝROČNÍ ZPRÁVY:

1. PŘEDSTAVENÍ ORGANIZACE: 3

2. Z NADAČNÍ PRÁCE V ROCE 2016: 5

2.1 Grab the Reader 5
2.2 Vzdělávací program SMART 6
2.3. Podpora základní a mateřské školy při Fakultní Thomayerově nemocnici 7
2.4. Nový design propagačních materiálů a webových stránek 8

3. ZÍSKÁVÁNÍ FINANČNÍCH PROSTŘEDKŮ – GRANTY A PARTNEŘI PPEF 9

4. HEAVY HITTERS CHARITY SOFTBALL TOURNAMENT FOR EDUCATION 2016 10

5. ÚČETNÍ UZÁVĚRKA 15

1. Představení organizace:

Nadační fond Prague Post Endowment Fund (PPEF) založen v roce 1992 je zapsán v nadačním rejstříku vedeném u Městského soudu v Praze v oddílu N, vložce číslo 235.

Sídlo organizace: Zborovská 58, 150 00 Praha 5

Telefon.: +420 736 765 154

E-mail: education@ppef.cz

Webové stránky: www.ppef.cz

IČO: 48548987

DIČ: CZ48548987

Číslo účtu: 178022282/0300 u ČSOB, pobočka Lazarská 6, Praha 1

Hlavní cíle organizace:

Podporovat vzdělávání a zvyšovat kvalitu výuky anglického jazyka přes organizaci Ministerstvem školství akreditovaných jazykových kurzů. Cílem je školit učitele anglického jazyka tak, aby byli následně efektivně schopni předat jazykové dovednosti svým studentům, pro které je cizojazyčnost klíčová. Dále podporujeme toleranci a mezinárodní porozumění skrze Ministerstvem školství akreditované semináře o Multikulturní výchově a u učitelů i žáků tak povzbuzujeme mezinárodní myšlení a aktivní a zodpovědné zapojení do komunit.

Správní rada:

Alena Fialová
Předseda správní rady

Hana Pexová
Člen

Karolína Tučková
Člen

Julius Müller
Revizor

Zaměstnanci:

Šimona Huitric, ředitelka
Ivana Křížová - účetnictví
Saša Davila – design materiálů
Andrea Deutschová – mzdová účetní
Daniela Clarke – lektorka kurzů

Dobrovolníci :

Alžběta Müllerová
Eva Jeřábková
Anna Vaňková
Ivana Henelová
Kristýna Machová
Karolína Tučková
Pavel Pražák
Marianna Černá
Joseph N. Mangarella

2. Z nadační práce v roce 2016:

2.1 Grab the Reader

Od roku 2011 se nadační fond věnuje vytváření anglických knihoven na základních a středních školách. Tento projekt je pokračováním aktivit nadačního fondu s cílem zvyšovat kvalitu výuky angličtiny v České republice. Školy, které jsou v rámci projektu podpořeny vybíráme na základě výběrového řízení – hodnotíme využití knih, práci s knihami v hodině a ve volnočasových aktivitách žáků.

Školy v České republice mají jen omezené množství prostředků na nákup pomůcek pro vyučování, které navíc každým rokem klesá. Protože Nadační fond Prague Post dlouhodobě podporuje výuku anglického jazyka, rozhodli jsme přispět k vybudování anglojazyčné knihovny na vybraných školách v ČR.

V roce 2016 nejdříve proběhlo vyhlášení výsledků pátého kola projektu, v rámci kterého jsme vybudovali 5 anglojazyčných knihoven. Vybraným školám byly poskytnuty tituly z řady Macmillan Explorers

Ze všech žádostí byly vybrány a podpořeny tyto školy:

Gymnázium Jana Keplera, Praha 6:

https://www.youtube.com/watch?v=mA2iGxy5IiA

Integrovaná střední škola technická Vysoké Mýto

https://youtu.be/WZikVhf8UrI

Základní škola Bílina, okres Teplice

https://youtu.be/a5PA-x2Jesg

T.G.Masaryka Studénka:

https://www.youtube.com/watch?v=toRzE-t4jHY

Základní škola a gymnázium Vítkov:

https://youtu.be/9DeEsZXl4Ag

V říjnu roku 2016 pak bylo vyhlášeno šesté kolo projektu, do něhož zaslalo svoji přihlášku na 60 škol z celé České republiky.

Hlavním partnerem tohoto projektu je vydavatelství Macmillan Education.

2.2 Vzdělávací program SMART

Nadační Fond Prague Post je akreditován MŠMT k provádění dalšího vzdělávání pedagogických pracovníků na základě zákona č.563/2004 sb. o pedagogických pracovnících (akreditace MŠMT č.j. 13557/2011-25-239).

V průběhu roku 2016 proběhy čtyři navazující kurzy pro učitele anglického jazyka s názvem SMART: Skills Make Ready Teachers a pod vedením skvělé lektorky Daniely Clarke se zúčastnilo 15 učitelek a učitelů z celé České republiky. Seminář se konal v prostorách Anglo-Americké Univerzity v Praze.

Cílovou skupinou semináře byli učitelé druhého stupně základních škol. Zabýval se všemi klíčovými oblastmi (například gramatika, slovní zásoba, mluvení), které je třeba neustále zlepšovat. Svým účastníkům nabídl vzdělávací řešení v těchto oblastech, a to jak teoretické, tak praktické.

2.3. Podpora základní a mateřské školy při Fakultní Thomayerově nemocnici

V roce 2016 bylo správní radou Nadačního fondu schváleno rozhodnutí o pokračování podpory MŠ a ZŠ při fakultní Thomayerově nemocnici, kde se učitelé a učitelky starají o dlouhodobě hospitalizované děti a jejich výuku.

Nadační fond Prague Post poskytl škole finanční prostředky na zajištění chodu školy a školky o letních prázdninách a Vánočních svátcích, kdy tyto prostředky chybí. Dar byl využit na nákup **pomůcek, hraček a činnosti spojené s prázdninovým provozem v červenci, srpnu a Vánocemi v prosinci 2016**

Celková výše darovaných prostředků za rok 2016 činila 40 000 Kč.

Šimona Huitric, ředitelka PPEF (vlevo) a Alexandra Khodlová, učitelka ze ZŠ a MŠ při Thomayerově nemocnici v Praze.

2.4. Nový design propagačních materiálů a webových stránek

V průběhu roku 2016 byly vytvořeny nové webové stránky a propagační materiály ve stejném grafickém návrhu.

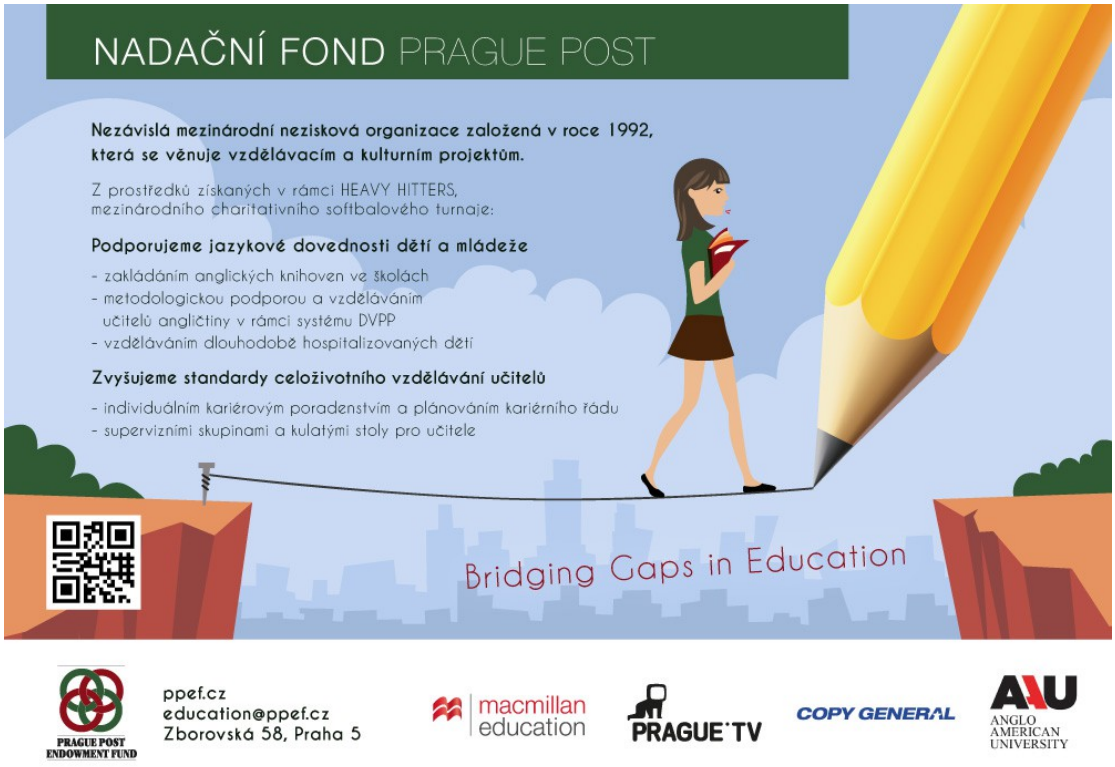

ppef.cz
education@ppef.cz
Zborovská 58, Praha 5

3. Získávání finančních prostředků – granty a partneři PPEF

Díky našim sponzorům a dárcům můžeme realizovat vzdělávací projekty pro učitele a jejich žáky po celé ČR.

Děkujeme společnosti Macmillan Education za podporu projektu Grab the Reader věnováním veškeré literatury do anglických knihoven.

Děkujeme Anglo-Americké Univerzitě v Praze za bezplatný pronájem prostor v Americkém centru v Praze v rámci organizace semináře SMART a workshopů pro zahraniční studenty.

Děkujeme společnosti Copy General, která každoročně věnuje PPEF finanční dar, v rámci kterého PPEF bezplatně realizuje kopírování a tisk všech dokumentů potřebných pro realizaci projektů Nadačního fondu Prague Post.

Všechny projekty Nadačního fondu Prague Post jsou hrazeny z výnosů naší hlavní fundraisingové akce, kterou je charitativní softballový turnaj Heavy Hitters Charity Softball Tournament for Education.

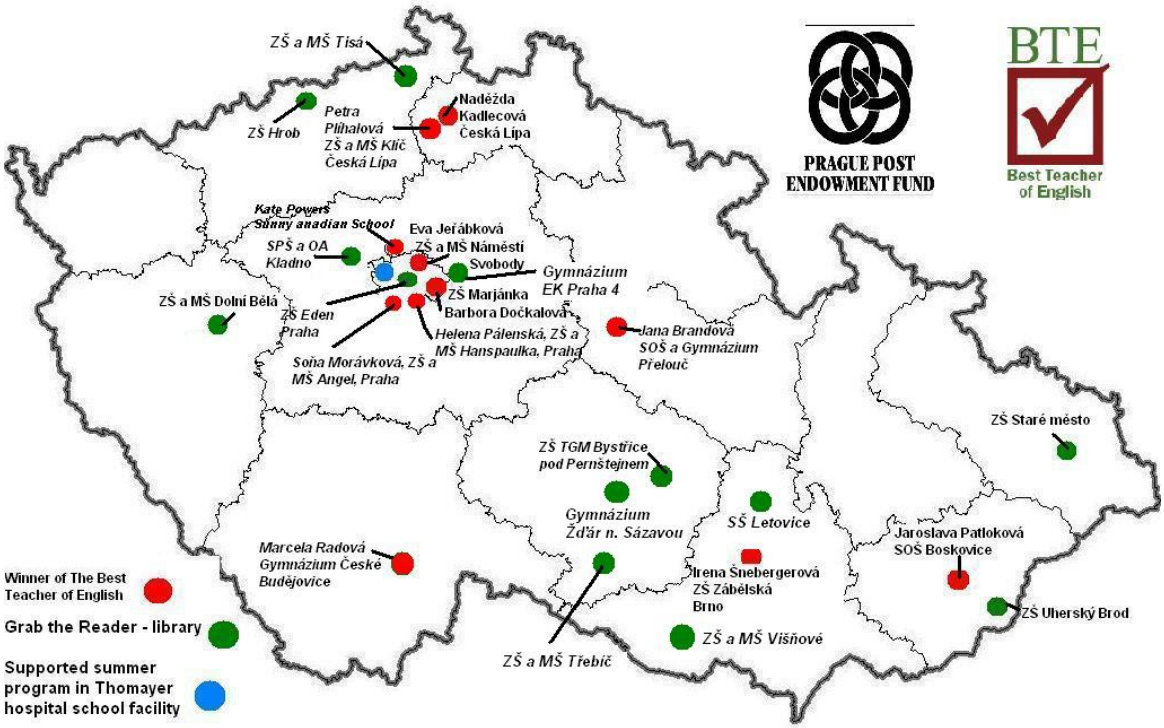

4. Heavy Hitters Charity Softball Tournament for Education 2016

PPEF dvakrát ročně organizuje softballový turnaj, na kterém se setkávají týmy reprezentující mezinárodní obchodní komunitu. Výtěžkem z organizace turnaje PPEF získává finanční prostředky, které alokuje na vzdělávací projekty.

Jarní turnaj se konal 21. a 22. května 2016 v Praze a zúčastnilo se ho 15 týmů. Nadační fond při něm získal 177 000 Kč, náklady činily 62 500 Kč.

Podzimní turnaj se konal 8. a 9. října 2016 zúčastnilo se ho 13 týmů. Nadační fond na turnaji získal 153 000 Kč, náklady činily 56 000 Kč.

Děkujeme všem partnerům turnaje!

Nadační fond Prague Post Endowment Fund naplňuje své poslání díky podpoře a pomoci řady českých i zahraničních dárců a partnerů. Děkujeme všem, kteří nás v roce 2016 podpořili a umožnili nám tak podílet se na vzdělávání v České republice.

5. Účetní uzávěrka

Výkaz zisku a ztráty a rozvahu přikládáme v samostatných přílohách.

Zpracovala:

Šimona Huitric, ředitelka
Ivana Křížová, účetní